



Federaal Agentschap  
voor de Veiligheid  
van de Voedselketen

# Waar kunnen bedrijven terecht?

Dr. J.-M. Dochy  
Directeur-generaal DG Controle  
Fevia-event  
19 november 2012



# Inhoud

A. Inleiding

B. Noden en antwoorden

C. Contactpunten (adressenlijst)

D. Vragen?



# A. Inleiding

## Bronnen van de vraag:

- Onduidelijkheid over de precieze activiteiten en bevoegdheden van de verschillende diensten van het FAVV in het kader van de internationale handel?
- Onbekendheid met de invoervoorwaarden van bepaalde landen?
- Onbekendheid met de implicaties van een certificaat op de relaties tussen landen?



## A.1 **Onduidelijkheid** over de precieze activiteiten en bevoegdheden van de verschillende diensten van het FAVV in het kader van de internationale handel?

- DG Controle is bevoegd voor de controle op voedingsmiddelen, dieren, bijproducten, planten,... en voor de daaruit voortvloeiende certificering voor het internationale verkeer.
- De internationale erkenning die het FAVV geniet is voor een belangrijk deel gestoeld op de rechtlijnigheid bij de controles en de ernst bij het afleveren van certificaten.



## A.1 Onduidelijkheid over de precieze activiteiten en bevoegdheden van de verschillende diensten van het FAVV in het kader van de internationale handel? (2)

- Rol van de cel Import, Export & Notificaties (IEC) van het hoofdbestuur :
  - in het aansturen van de controles,
  - het preciseren van de regels van de controles,
  - en de certificering die eruit voort moet vloeien.
  - ondersteuning geven aan de certificeerders (PCE)
  - moeilijkheden capteren en ombuigen naar antwoorden
- Andere diensten worden voorgesteld door andere sprekers

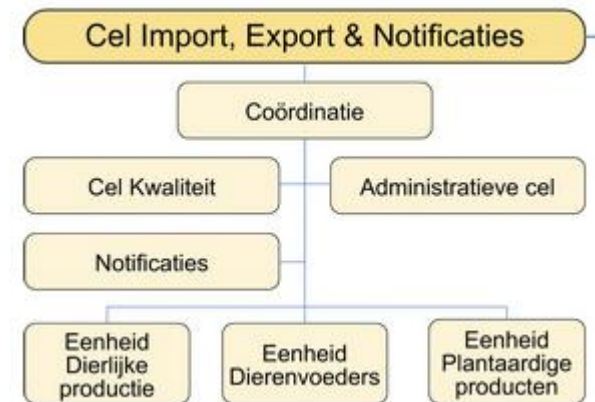

## A.2 **Onbekendheid** met de invoervoorwaarden van bepaalde landen?

Mogelijke bronnen:

- De **instructiebundel** of IB op de FAVV website wordt voortdurend bijgewerkt en uitgebreid, ook naar planten toe, en is de major opstap naar BECERT
- **Market Access Database** (madb) van de Europese Unie: voor sommige landen heel volledig en bij de dag, voor andere te summier om werkbaar te zijn
- De **websites** van landen van bestemming
- Informatie verzamelen via de **klant** ter plaatse (vb. invoertoelating die voorwaarden bevat)
- Exportbevorderende **organisaties**



## A.3 Implicaties van een certificaat op de handelsrelaties

- Certificaat met onjuistheden inzake bvb. de identificatie van een zending (vb. onvermelde erkenningsnummers op certificaten) wekt achterdocht en leidt tot blokkades of verscherpt toezicht:
  - ✓ Belang van controles en correctheid van certificering
  - ✓ Weigering tot het afleveren van certificaten die onjuistheden bevatten
  - ✓ Weigering tot rechtzetting van onjuistheden die onder verantwoordelijkheid van de operator vallen “op papier”: dit wordt geïnterpreteerd als “niet gecontroleerd”.
  - ✓ Weigering tot afleveren van een certificaat voor zending die reeds vertrokken is: bepaalde landen zijn zeer gevoelig (systematische vergelijking data certificaat ↔ B/L) – verschil in datum ≈ gebrek aan controle.



# B. Noden en antwoorden

## B.1 Vraag naar voorwaarden gesteld door een derde land

- Informatie vergaren zie punt “onbekendheid invoervoorwaarden”
- Model voorleggen aan PCE: model verkregen uit officiële bron!
  - Nakijken “tekenbaarheid”:
    - haalbare normen?
    - Aangifteplichtige ziekten?
    - Test uitvoerbaar in FAVV-erkende laboratoria?
    - Afwijkingen t.o.v. de EU-norm?
  - Voldoet het bedrijf / de producten aan de voorwaarden gesteld door het derde land?
    - Erkenning geldig?
    - producten voldoen aan EU-norm en bijkomende eisen?





# B. Noden en antwoorden

## B.2 Aanvraag certificaat

- 1 aanspreekpunt: de PCE waar de producten zich bevinden op het moment van certificering (Waar de producten kunnen gecontroleerd worden)

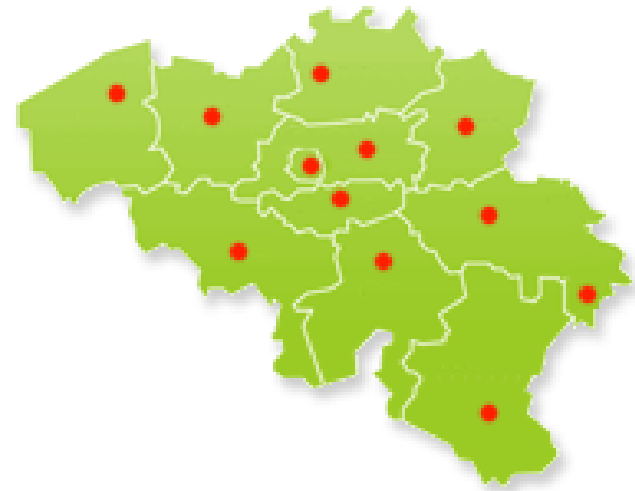

# B. Noden en antwoorden



## B.2 Aanvraag certificaat (2)

- Vanaf 01/01/2013 worden de algemene modellen van certificaten voor diervoeders afgeleverd door de PCE ipv het hoofdbestuur.
- Vanaf 01/04/2013 worden ook de certificaten voor export van diervoeders naar Rusland en de Douane-Unie (DU) afgeleverd in de PCE.
- Vanaf 01/01/2014 zullen alle certificaten voor export van diervoeders worden afgeleverd door de PCE.



# B. Noden en antwoorden

## B.2 Aanvraag certificaat (3)

### Wanneer aanvragen?

- De aanvraagtermijn moet voldoende zijn om de PCE toe te laten op een redelijke manier deze dienst te verlenen.

### Dieren en dierlijke producten: 24u (in werkdagen) voor voorzien vertrek



- Dieren moeten in de 24u voor vertrek onderzocht worden
- Certificaten voor dieren zijn beperkt geldig: 10 dagen



- Op certificaten voor producten staat normaal geen geldigheidsdatum – of periode, maar bepaalde landen eisen het wel (vb. 10 dagen, 30 dagen,...)



# B. Noden en antwoorden

## B.2 Aanvraag certificaat (4)

### Wanneer aanvragen?

- Plantaardige producten:



- de nationale wetgeving schrijft 48u voor.
- De praktijk wijst uit dat de PCE de dienst verlenen soms in 6u, om tegemoet te komen aan de noodwendigheden van de handel.

- Dierenvoeders:

- 5 werkdagen volgens met de sector afgesproken procedure

- Andere:

- minstens 1 werkdag voor het voorziene vertrek



# B. Noden en antwoorden

## B.2 Aanvraag certificaat (5)

### Hoe aanvragen?

- Schriftelijk
  
- Dieren:
  - Intracommunautair: formulier zie [www.favv.be](http://www.favv.be)
  - Derde landen:
    - Met ingevuld\* certificaatmodel IB  
\*gegevens van de zending
    - Per “brief”: mail met vermelding van gegevens zending (cfr. ICHV)



# B. Noden en antwoorden

## B.2 Aanvraag certificaat (6)

### Hoe aanvragen?

- Dierlijke producten:
  - Met “ingevuld” certificaat uit IB
  - Met “ingevuld” historisch model certificaat
- Plantaardige productie:
  - Met “ingevuld” FS-certificaat
  - Mail, fax, brief met gegevens zending



# B. Noden en antwoorden

## B.2 Aanvraag certificaat (7)

### Hoe aanvragen?

- Feed:
  - Mail xml-bestand (algemene modellen – landenlijst staat in roll-out menu van template op FAVV-website)
  - Mail met formulier voor Feed (op FAVV-website)
- Andere:
  - Met “ingevuld” certificaat
  - Mail, fax, brief met gegevens van de zending



# B. Noden en antwoorden

## B.2 Aanvraag certificaat (8)

### Hoe aanvragen?

➤ Toekomst:

# BECERT





# B. Noden en antwoorden

## B.3 Certificaat wordt **afgeleverd** door de certificeerder als

- Zending voldoet aan de (specifieke) voorwaarden
  - Vb. afwezigheid van schadelijke organismen die niet mogen voorkomen op groenten en fruit;
  - Vb. samenstelling  $\neq$  EU-norm  $\rightarrow$  geen vrije verkoop in BE en EU maar wel export als derde land het gebruik ervan toelaat.



# B. Noden en antwoorden

## B.3 Certificaat wordt **afgeleverd** door de certificeerder als (2)

- Zending is ter beschikking voor fysieke controle, zo niet kan geen verificatie en dus geen certificatie meer plaatsvinden.
- Gegevens zijn volledig: bv. productiedatum, lotnummer (ID!). Precies gewicht is geen criterium.
- Analyse is gunstig en er is geen aanwijzing van manipulatie van het resultaat.
- Analyse is uitgevoerd op een representatief monster.



# B. Noden en antwoorden

## B.3 Certificaat wordt **afgeleverd** door de certificeerder als (3)

- Geen lacunes in de tracering : overeenkomst zending ↔ monster of ↔ ID gegevens certificaat moet kloppen.
- Bedrijf voldoet aan de algemene (VO 178/2002 art 12) en specifieke voorwaarden gesteld door de overheid van het land van bestemming.



# B. Noden en antwoorden

## B.3 Certificaat wordt **afgeleverd** door certificeerder als (4)

- model overeenstemt met de gegevens in de I.B., de invoertoelating van het derde land of andere officiële gegevens, zonder weglatingen of doorhalingen van “moeilijke” paragrafen.
  - De certificaten in de I.B. zijn daarom ook in invulbare PDF-modus



# B. Noden en antwoorden

## B.3 Certificaat wordt **geweigerd** door certificeerder

- Indien de voorgaande elementen niet voldaan of niet conform zijn

**OPM:** Indien verbetering van ontbrekende voorwaarden kan hersteld worden, gebeurt dit in samenwerking met de PCE (sectorhoofden of PCE-hoofd).



# B. Noden en antwoorden

## B.4 Vraag stand van zaken **eigen dossier**:

- Nieuwe aanvraag voor opname in gesloten lijst : de PCE's hebben toegang tot de exportfolder op de gemeenschappelijke server en kunnen dus de inlichtingen verschaffen.
- Opheffen blokkades (bedrijf of zending) : idem



# B. Noden en antwoorden

## B.4 Vraag mbt stand van zaken **eigen dossier** (2)

- Opheffen embargo's : betreffen ganse sector of ganse grondgebied.
  - Dit wordt meestal opgevolgd in samenwerking met FOD Buitenlandse Zaken.
- De voortgang van een dossier is ook hier beschikbaar in de exportfolder.
  - De beroepsverenigingen kunnen zich tot DG Controlebeleid wenden.
- Toekomst via **Foodweb** voor individuele dossiers.



# B. Noden en antwoorden

## B.5 Zending wordt geblokkeerd aan de grens van het land van bestemming of een transit land

- Reden/aard van het probleem? Officieel document van de autoriteit die blokkeert?
- Indien het **probleem gelieerd is aan het FAVV**:
  - contact opnemen met de PCE die het certificaat heeft afgeleverd.
  - De PCE zal , eventueel in overleg met Import, Export & Notificaties, de beslissing die zich opdringt nemen : correctie certificaat, terugzending voorstellen,...





# B. Noden en antwoorden

## B.5 Zending wordt geblokkeerd aan de grens van het land van bestemming of een transit land (2)

- Indien **probleem niet gelieerd is aan FAVV**
  - Vb. economisch, douanetechnisch, goederen aan de zending toegevoegd NA of BUITEN certificering, ongeoorloofde bijschrijvingen op het certificaat, verkeerd modelcertificaat...
  - afhankelijk van de reden zal de PCE, desgevallend in overleg met Import, Export & Notificaties:
    - terugzending aanbevelen of
    - beslissen de goederen ter plaatse ter beschikking te laten van de bevoegde autoriteiten.
    - maatregelen t.o.v. operator.



# B. Noden en antwoorden

## B.5.1 Risicofactoren :

- FAVV niet verantwoordelijk voor certificaatmodel,
  - tenzij gepubliceerd in IB na bilaterale overeenkomst en wijzigingen tijdig door de bevoegde autoriteit van het derde land aangekondigd.
  - Ook rol voor operatoren: wijzigingen signaleren (PCE of IEC)
- Export steeds op eigen risico/verantwoordelijkheid operator daar de goederen onder zijn hoede staan.



# B. Noden en antwoorden

## B.5.1 Risicofactoren : (2)

- NC analyse door derde land:
  - operator moet consciëntieus voldoen aan eisen derde land.
  - Een NC vastgesteld door de autoriteit van het derde land wordt niet gecontesteerd door het FAVV.
  - PCE kan bijkomende info vragen en beslist , samen met Import, Export & Notificaties, en na onderzoek, welk gevolg er wordt gegeven : terugname, ter beschikkingstelling of vernietiging.
  - PCE: correctieve maatregelen en het opmaken en uitvoeren van een actieplan opgelegd en opgevolgd.
  - Rapportering aan het derde land i.v.m. bevindingen en maatregelen worden door sommige landen geëist.
  - Indien bijkomende maatregelen aan verboden (vb. tijdelijk importverbod) wordt dat niet gecontesteerd.



# B. Noden en antwoorden

## B.6 **Nieuwe aanvraag** voor gesloten lijst: de hindernissen die leiden tot ergernissen

- Gevalideerd autocontrolesysteem ontbreekt (of vervallen)
- Aanvraag niet volledig of de procedure met de juiste formulieren is niet gevolgd.
- Antwoorden in vragenlijst niet in vereiste taal (alle documenten ook bijlagen)
- Antwoorden op vragenlijst niet volledig/correct



# B. Noden en antwoorden

## B.6 Nieuwe aanvraag voor gesloten lijst: de hindernissen die leiden tot ergernissen (2):

- Coördinaten bedrijf moeten EXACT overeenkomen met gegevens in Foodweb (KBO !)
  - Hoofdletter/kleine letter en afwijkende lettertekens (vb. Cyrillisch schrift)
  - NV, BVBA, e.d. ontbreekt/aanwezig wanneer dit niet zo is vermeld in Foodweb : dergelijke letterwoorden hebben geen enkele betekenis in andere talen en worden als afwijkende ID-gegevens gezien.
  - Taal: derde landen weten niet dat rue = straat. Men moet zich strikt houden aan wat in Foodweb vermeld wordt.



# B. Noden en antwoorden

## B.6 Nieuwe aanvraag voor gesloten lijst: de hindernissen die leiden tot ergernissen (3)

- Goedkeuring door PCE ontbreekt/wordt niet toegekend :
  - De goedkeuring is onontbeerlijk en moet dus vermeld worden op het aanvraagformulier.
  - De goedkeuring moet ondertekend zijn, zowel op de papieren versie als op een eventuele andere drager (vb CD-rom).
  - Indien geen goedkeuring wordt toegekend, wordt dit door de PCE gemeld, met redenen omkleed.
  - Indien de operator een nieuwe kans wil grijpen, kan hij met hulp van sectorvereniging of OCI een verbetertraject doorlopen en opnieuw een aanvraag indienen bij de PCE.



# B. Noden en antwoorden

## B.7 Opheffen embargo

- Reden? Aard van het probleem? Officieel document van blokkerende autoriteit?
- Indien **probleem gelieerd aan FAVV**:
  - contact opnemen met Dir. Internationale zaken ev. via beroepsfederatie(s) daar een embargo een ganse sector treft.
  - Neemt tijd in beslag : verloopt dikwijls via diplomatiek en diplomatisch (!) overleg.



## C. Contactpunten

- Cel Import, Export & Notificaties

[Import.export@favv.be](mailto:Import.export@favv.be)

- Directie Internationale zaken

[S4.PCCB@favv.be](mailto:S4.PCCB@favv.be)

- Provinciale Controle-eenheden

[www.favv.be](http://www.favv.be) > contact > Provinciale controle-eenheden  
(PCE)





# Bedankt voor u aandacht!





# VRAGEN?

